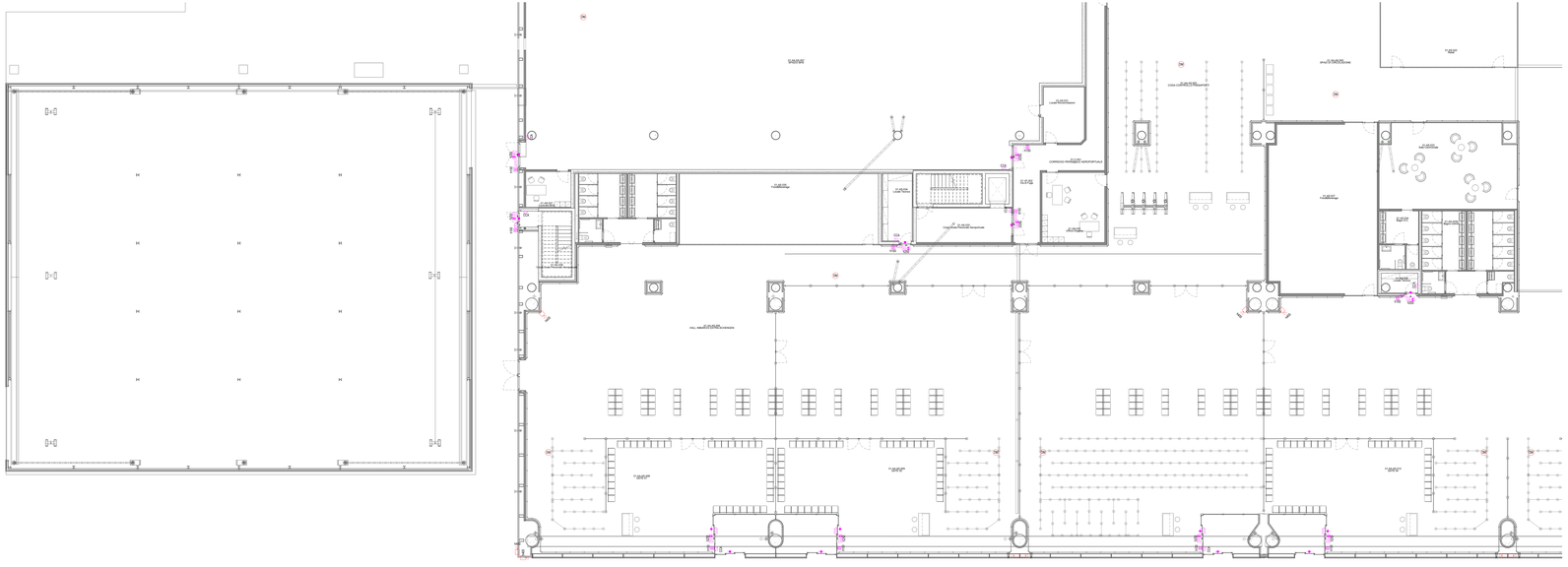

Planta piano terra - Impianti security e videosorveglianza - Quadrante B

Scala 1 : 100

LEGENDA IMPIANTO DI VIDEOSORVEGLIANZA

	TELECAMERA FISSA SU IP POSATA A SOFFITTO/PARETE
PM	TELECAMERA PTZ SU IP POSATA A SOFFITTO/PARETE
H30	ETICHETTA CON INDICAZIONE DELLA QUOTA DI INSTALLAZIONE DA PAVIMENTO FINITO AL FILO INFERIORE DELL'APPARECCHIATURA ACCANTO IN cm (Esempio : H120= 120cm , NSPT=Sopra postazione)

LEGENDA IMPIANTO CONTROLLO ACCESSI

CCA	CONTROLLORE DI VARCO
	LETTORE BADGE
	CONTATTO MAGNETICO
	ELETTROSERRATURA
	SEGNALAZIONE OTTICO-ACUSTICA APERTURA PORTA ALLARMATA
	SCATOLA PORTAFRUTTO DA ESTERNO DA 3/4 POSTI COMPLETA DI TELAIO E PLACCA IN MATERIALE PLASTICO (GRIT 850F) CON GRADO DI PROTEZIONE IP40 (AMBIENTI INTERNI) / IP55 (AMBIENTI ESTERNI)
H30	ETICHETTA CON INDICAZIONE DELLA QUOTA DI INSTALLAZIONE DA PAVIMENTO FINITO AL FILO INFERIORE DELL'APPARECCHIATURA ACCANTO IN cm (Esempio : H120= 120cm , NSPT=Sopra postazione)

NOTE GENERALI

- TAVOLA VALIDA SOLO AI FINI IMPIANTISTICI.

NOTA PER PARTICOLARI E TIPOLOGICI

PER I PARTICOLARI DI DERIVAZIONE E I TIPOLOGICI DI ISTALLAZIONE FARE RIFERIMENTO ALL'ELABORATO: "AERTIP-E-L1-00-SC-DI-01-A_Dettagli impianti security e videosorveglianza"

K-PLAN

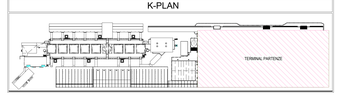

K-PLAN TERMINAL PARTENZE

ENAC
Ente Nazionale per l'Aviazione Civile

AEROPORTO CIVILE DI LAMEZIA TERME (CZ)

LOTTO L1 - Sviluppo aerostazione passeggeri
CUP: H84G22000030009
LOTTO L2 - Interventi per la security e la digitalizzazione
CUP: H86G22000390002
LOTTO L6 - Potenziamento delle reti di sottoservizi e impianti tecnologici
CUP: H84G22000650009

PROGETTO ESECUTIVO

LOTTO L2

IMPIANTI SECURITY E VIDEOSORVEGLIANZA - STATO DI PROGETTO

Terminal partenze - Pianta piano terra - Impianti security e videosorveglianza - Quadrante B

GRUPPO DI PROGETTAZIONE
Raggruppamento Temporaneo di Professionisti

AERTEC
Direttore tecnico: Ing. Alessandro Carlos Revergnan Lopez
Coordinatore progettazione strutture:
ing. Paolo Tiene Calderon

CAPITANI ENGINEERING
Direttore Tecnico-Responsabile integrazione prestazioni specialistiche: Ing. Filippo Guerra
Designer per l'integrazione: Arch. Giuseppe Lo Giudice
Project Manager: ing. Emanuele Ferrisi
QSP: arch. Elisabetta Fusco

VALLE 3.0
Direttore tecnico: arch. Emanuele Valle
Coordinatore progettazione:
arch. Maria Carmela Valle
arch. Leonardo Giovannucci

incide
Direttore tecnico e progettazione strutturale:
ing. Stefano Pagnoni
Coordinatore progettazione strutture:
ing. Stefano Pagnoni

Direttore Tecnico: ing. Gianfabrizio Ferrari
Progettazione Opere Civili e Impianti:
ing. Marco Bugatti
ing. Alessandro Ferrari
ing. Enrico Fracchinetti

ETG
Direttore Tecnico: ing. Gianfabrizio Ferrari
Progettazione Opere Civili e Impianti:
ing. Marco Bugatti
ing. Alessandro Ferrari
ing. Enrico Fracchinetti

CODICE ELABORATO							REVISIONE			
Fase	Lotto	Ambito	Disciplina	Tipo	Numero	Rev	Scala	N°	Data	Descrizione
E	L2	P1	SC	PI	02	B	1:100	0	FEBBRAIO 2022	EMISSIONE
								A	NOVEMBRE 2022	RAZIONALIZZAZIONE E ESITI ENAC
								B	MAGGIO 2023	RAZIONALIZZAZIONE E ESITI ENAC

NOME FILE: AERTIP-E-L2-01-SC-PI-02-B.dwg **REDAZIONE:** R. Milesi ETG

Visto del Committente: **Società Aeroportuale Calabrese S.p.A.**

INTERVENTO PADRONE PARTE DEL	IL RESPONSABILE DEL PROCEDIMENTO	IL POST HOLDER DI AREA
Controllo Infrastrutture ed Impianti "CDI VOLANTE"	ing. Ferdinando Sarasso	OPERATIONAL SERVICES MANAGER Civile Partita PASSENGER EXPERIENCE MANAGER Sabrina Miceli PH PROGETTAZIONE Ferdinando Sarasso

Approvazione **ENAC:**